# LAS MAJADAS – UÑA
# Serranía Conquense

## 16 noviembre 2013

**Día**: 16 Noviembre 2013
**Salida**: 07:00 desde el Bar Daniel (absoluta puntualidad) En circunvalación.
**Distancia**: 25,74 km
**Desnivel:** +881 / - 820 metros
**Dificultad:** Alta, pudiendo ser muy alta en condiciones meteorológicas desfavorables. La ruta discurre por sendas, a veces "un poco tapadas". Recomendable que se abstengan quienes padezcan problemas de vértigo.
**Monitores:** Jorge Martínez (Tfno.: 667 678 391) y Fernando López (Tfno.: 651 991 167)
**Inscripciones:** Hasta completar plazas. Hay que rellenar el formulario de inscripción ubicado en la página del CEA: www.centroexcursionistaab.es. Se contestará por email con la adjudicación de plaza y forma de realizar el ingreso en la cuenta del CEA. (Nunca se debe realizar el ingreso sin la autorización del organizador).

**OBSERVACIONES**: Para participar en las actividades del CEA es obligatorio disponer de un seguro de accidentes. A los participantes que no dispongan de licencia federativa se les tramitará inseguro individual para ese día con la compañía aseguradora Mapfre, cuyas condiciones aseguradoras y de participación figuran en la página del CEA. El hecho de formular la inscripción implica que se conocen, asumen y aceptan las mismas.

- **A tener en cuenta:** Se trata de una ruta larga, que hará que regresemos a Albacete a una hora más tarde de lo habitual. Estimamos que será alrededor de las 23:00.

**ACONSEJABLE:** Llevar mochila pequeña, calzado adecuado para la montaña, ropa acorde con las condiciones meteorológicas, bebida, comida para almorzar y comer, bastones, dinero y documentación. Llevar en una bolsa aparte unas zapatillas y una camiseta o chándal secos para cambiarse después de la ruta, así estaremos más cómodos y no mancharemos ni el bar ni el autobús. Leer las condiciones de participación en la web del CEA.

| PRECIO | Socio de Número | Socio Participante |
|---|---|---|
| Sin Licencia Federativa | 24 € | 27 € |
| Con Licencia Federativa | 21 € | 24 € |

La cuota incluye: Desplazamiento, merienda, seguro aventura Mapfre y Monitores.

**Importante:** En caso de renuncia únicamente se devolverá el 75 % de lo ingresado si se comunica con 7 o más días de antelación, y el 50 % si es con menos de 7 días. No acudir el día de la ruta no da derecho a ninguna devolución. En cualquier caso se descontaran los gastos generados previamente como la tramitación del seguro, comisiones bancarias, etc.

**MERIENDA:** **Bar El Cerrillo (Las Majadas) Tfno.: 969 28 30 13**
Tapas: Morteruelo, zarajos, jabalí, ciervo, pisto y oreja.
Bebidas: Se incluye una bebida por persona.

IMPORTANTE: Cualquier otra consumición en la barra antes o después de la merienda será abonada en metálico al camarero.

## DESCRIPCIÓN:

Amigos, nos marchamos al corazón de la Serranía Conquense. La ruta que os presentamos en esta ocasión no nos dejará indiferentes, y estamos convencidos de que la belleza de estos rincones os hará disfrutar como niños. Comenzaremos en Las Majadas, un pequeño pueblo de poco más de 300 habitantes,

situado a unos 28 kms al norte de Cuenca. Este municipio es conocido por albergar el Parque Cinegético Natural de El Hosquillo, que cuenta con osos, corzos, ciervos, gamos y muflones. Y también es muy conocido por el lugar al cual nos encaminaremos nada más abandonar el pueblo en dirección al Alto de la Peña, nos referimos al paraje natural de Los Callejones, una formación geológica formada por la erosión diferencial de la roca caliza, en dónde el aire y el agua han ido modelando caprichosas figuras que asemejan puentes, arcos, pasillos, puertas, plazas, monolitos... una especie de ciudad encantada en medio de la sierra conquense. Tras recorrer los callejones, pondremos dirección hacia los miradores y las impresionantes vistas que nos acompañaran durante prácticamente todo el recorrido hasta llegar a la localidad de Uña. Caminaremos junto al GR66, sin abandonar el intervalo fijado entre la cota de los 1.350 y 1.450 metros de altura, recorriendo el bellísimo balcón natural que nos regala la naturaleza con sus deslumbrantes vistas a la Hoz del río Júcar. A lo largo de todo el trayecto podremos ir observando buitres y su majestuoso vuelo. Nada más cruzar el ecuador de la ruta, a unos 14 kms desde el inicio, yo divisaremos la localidad de Uña y su preciosa Laguna. Ahí entre la Sierra de las Majadas por la que venimos caminando y la Sierra de Valdecabras se encuentra este pequeño pueblo, sin duda es un enclave de lujo. Descenderemos a Uña por una bonita senda, denominada la Senda de la Raya hasta llegar a la Laguna. Muy pronto entraremos en el Canal de la Toba, y caminaremos junto a este canal durante unos 6 kms. Este canal se construyó a principios del siglo XX y no sin dificultad. Va desde el pantano de La Toba hasta la central de Villalba de la Sierra, en total unos 25 kms de longitud salvando escalofriantes desniveles. Aquí extremaremos las medidas de precaución, caminaremos todos juntos en fila, dejando distancia entre unos y otros para evitar tropiezos, sin despistes, y con los bastones recogidos. Todo el tramo está con barandilla, pero es estrecho y de una altura considerable. Llegaremos a un punto del canal en el cual ya no es posible continuar porque ha sido cortado por razones de seguridad, prohibiendo el paso a los curiosos andarines, porque no nos engañemos, somos un poquito curiosos y nos gusta ir siempre “enredando”. Tras abandonar el canal nos meteremos de lleno en el monte, para volver a Las Majadas por dónde hemos venido, pero a una cota de altura más baja, con unas vistas realmente impresionantes también. Entraremos al pueblo por su Dehesa, una zona de gran belleza, y lugar de esparcimiento de toros y vacas, que si tenemos suerte podremos contemplar, y si alguien se lanza …

La ruta finaliza en el mismo punto de partida, el Bar El Cerrillo, en el cual nos espera Marisol y su marido para ofrecernos una suculenta merienda a base de las tapas típicas de Cuenca.
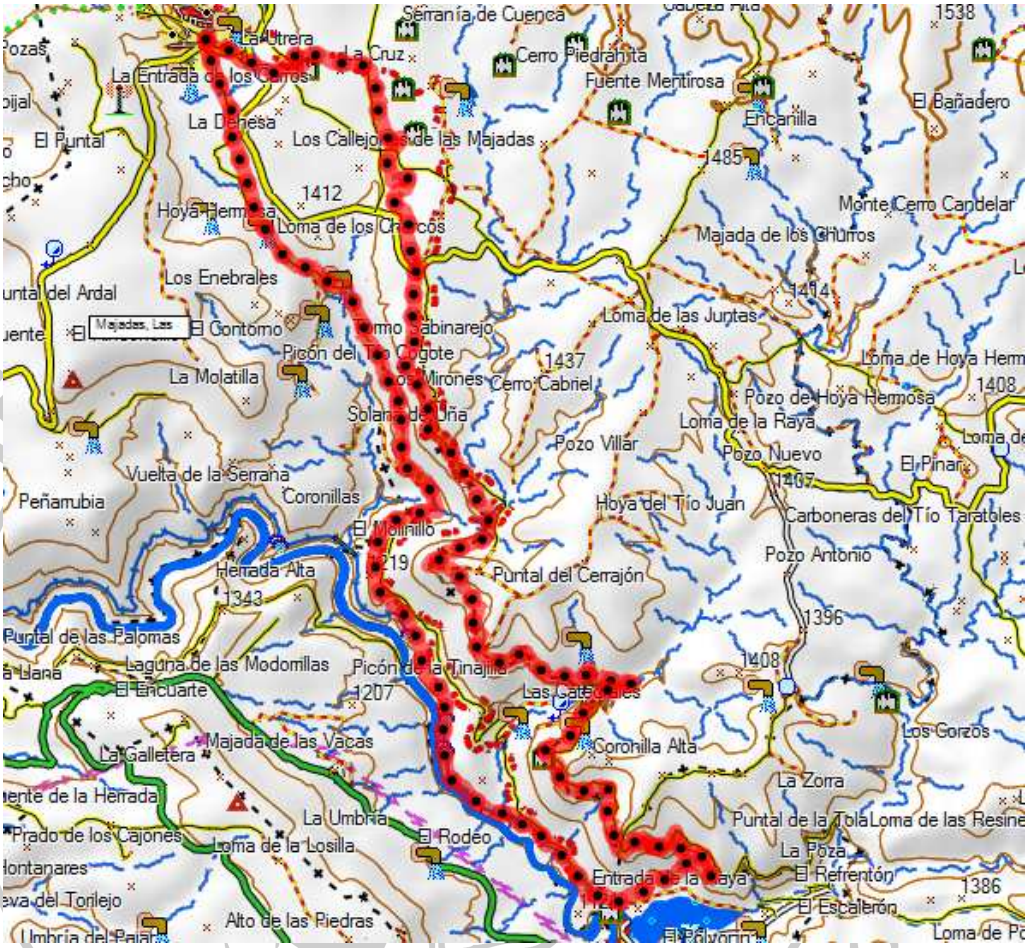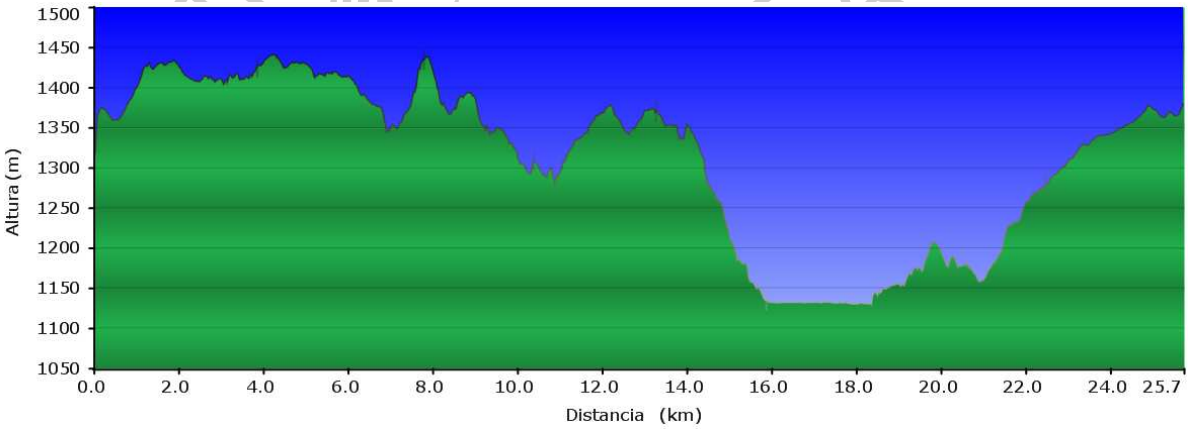
# MAPA Y PERFIL