VUELTA AL CALAR DEL CEREZO (Socovos)

Sábado 14 De Febrero De 2015

DATOS DE INTERÉS	
HORA DE SALIDA	**7:00** h. (se ruega absoluta puntualidad)
LUGAR DE SALIDA	Desde el **Bar Daniel** -Paseo de la Circunvalación, 113-
DISTANCIA	**15** Km.
Nº DE PLAZAS	**52**
DIFICULTAD	MEDIA o MEDIA-ALTA (Dependiendo de las C. Meteorológicas)
ALTURA MÍNIMA	722 m.
ALTURA MÁXIMA	**1.297** m.
ASC. ACUMULADA	622 m.
DES. ACUMULADO	677 M.
COORDINADORES	Juan Salmerón – Rafa Sacasas – Juan Luis Lorenzo – Juanjo Zorrilla

INSCRIPCIONES Y CUOTA

Hasta que se completen las plazas (52 plazas) . Hay que rellenar el formulario de inscripción ubicado en la página Web del CEA www.centroexcursionistaab.es . Lo encontrareis en la **pestaña actividades**. Se os contestará por e-mail la adjudicación de la plaza, indicándose el importe y la forma de realizar el ingreso en la cuenta del CEA.

Nunca se debe realizar el ingreso antes de haber hecho la inscripción y recibido la conformidad.

CUOTA	SOCIO DE NÚMERO C.E.A	SOCIO PARTICIPANTE
CON LICENCIA	22	25
SIN LICENCIA	22	27

• La cuota incluye desplazamiento en autobús, comida, seguro Axa y coordinadores de ruta.

• En caso de renuncia únicamente se devolverá el 75 % de lo ingresado si se comunica con 7 o más días de antelación, y el 50 % si es con menos de 7 días. No acudir el día de la ruta no da derecho a ninguna devolución. En cualquier caso se descontaran los gastos generados previamente como la tramitación del seguro, comisiones bancarias, etc.

OBSERVACIONES IMPORTANTES

- En la página web del C.E.A. figuran las **"Condiciones Generales de Participación"**. La inscripción a cualquiera de las actividades organizadas por esta Asociación implica que se conocen, asumen y aceptan las mismas.
- Para participar en las actividades organizadas por el Centro Excursionista de Albacete es obligatorio disponer de **seguro de accidentes**. A los participantes que no tengan Licencia Federativa se les tramitará un seguro individual para ese día con la compañía aseguradora AXA. Las prestaciones, condiciones y coberturas se encuentran expuestas en dicha página web.

RECOMENDACIONES

- Informarse de las previsiones del tiempo **para llevar el equipo que resulte más adecuado**. Mochila pequeña, bebida y algo de comida.
- Llevar en una bolsa aparte unas zapatillas y una camiseta o chándal secos para cambiarse después de la ruta. Estaremos más cómodos y no mancharemos.

DESCRIPCIÓN DE LA RUTA

La ruta, que discurre por el término municipal de Socovos, tiene su inicio en las proximidades del punto kilométrico 25 de la carretera CM – 3217 (De Ciudad Real).

En este punto, donde la carretera hace una curva, cogeremos una pista, el camino del Calar, camino que discurre entre bancales de almendros y pinares. Continuamos por el camino, en continua ascensión, durante algún kilómetro, y hasta cerca de las inmediaciones del cortijo del Cerezo. Llegado este punto, haremos un alto para tomar un merecido descanso, aprovechado para almorzar.

Con las pilas recargadas, iniciaremos un pequeño descenso hacia el Barranco de la Mora, descenso que pronto abandonamos para iniciar una exigente subida que nos conduce hasta el Calar del Cerezo. Una vez en el Calar, un camino empieza a tomar forma y nos dirige hacía su punto mas elevado el pico Cerezo (1.296 m.). Ya situados en su vértice geodésico y si el tiempo nos lo permite, podremos disrutar con una buenas vistas del Calar de Sorbas, La Sierra de las Cabras y Los Calares del Mundo y de la Sima.

Continuamos la marcha, ahora en descenso, por un camino bien marcado y en dirección al barranco de Incol, dejando a la izquierda las instalaciones de una caseta de vigilancia.

Tomamos una pista, en dirección a los Cerrillos de la Cueva de los Yegüeros, que pronto abandonamos para, campo a través, dirigirnos hacia los espectacurales cortados

del Barranco de los Herreros. Pronto cogemos una senda, que conforme avanzamos se hace mas nítida, y que nos va a conducir hasta el Cortijo de las Quebradas Altas. Desde el Cortijo y bajando por las terrazas de cultivo (Olivos) llegaremos hasta la pista que intersecciona con la carretera a Mazuza, y que es el final de nuestra ruta. En este punto estará esperando el autobus para acercarnos hasta el pueblo de Socovos. Concretamente hasta las inmediaciones del Restaurante "Los Franceses de Socovos", donde Pedro, el dueño, tendrá preparada una suculenta y bien merecida comida a base de:

- Ensalada
- Potaje Gitano
- Cordero
- Postres caseros
- Agua, cerveza, vino y casera
- Cafes e Infusiones

Después de la comida, se podrá hacer una visita guiada por Socovos, que como sabemos es un municipio situado al sur de la provincia de Albacete, casi en la frontera con Murcia. Hay que destacar las Pinturas Rupestres de Solana del Molinico, pertenecientes al llamado Arte Esquemático, el Castillo de la Encomienda, cuyo origen se remonta al siglo XII, la Iglesia de la Asunción o Iglesia de Abajo que es como se le conoce en el pueblo y la Noguera del Arco árbol singular que se encuentra entre los mas viejos de Europa, etc.

IMÁGENES

Noguera del Arco

Iglesia de la Asunción

Castillo de la Encomienda

Ayuntamiento

Lavadero
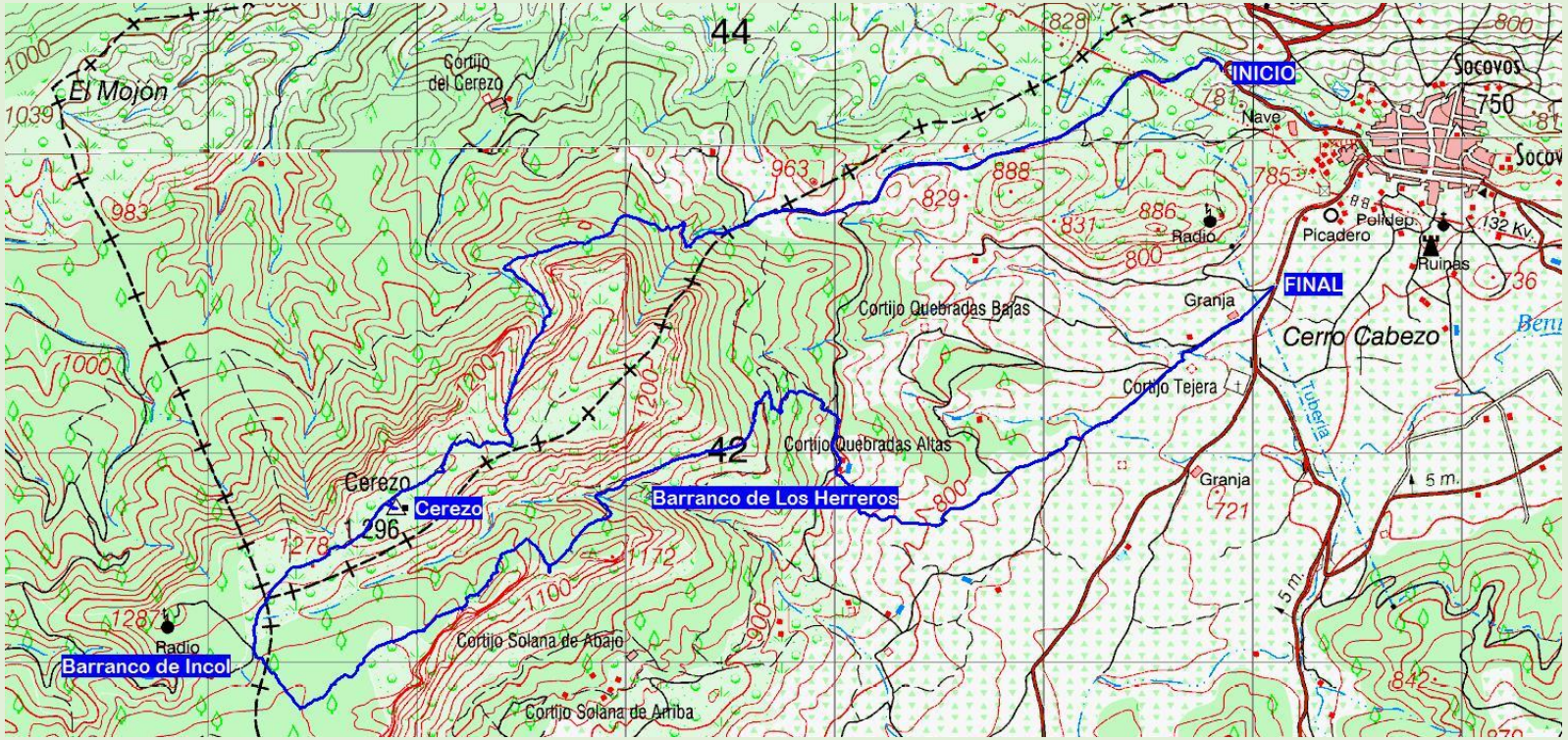
MAPA TOPOGRÁFICO Y PERFIL